

CARPENTERIA RAMPA

PARTICOLARE SCALETTA

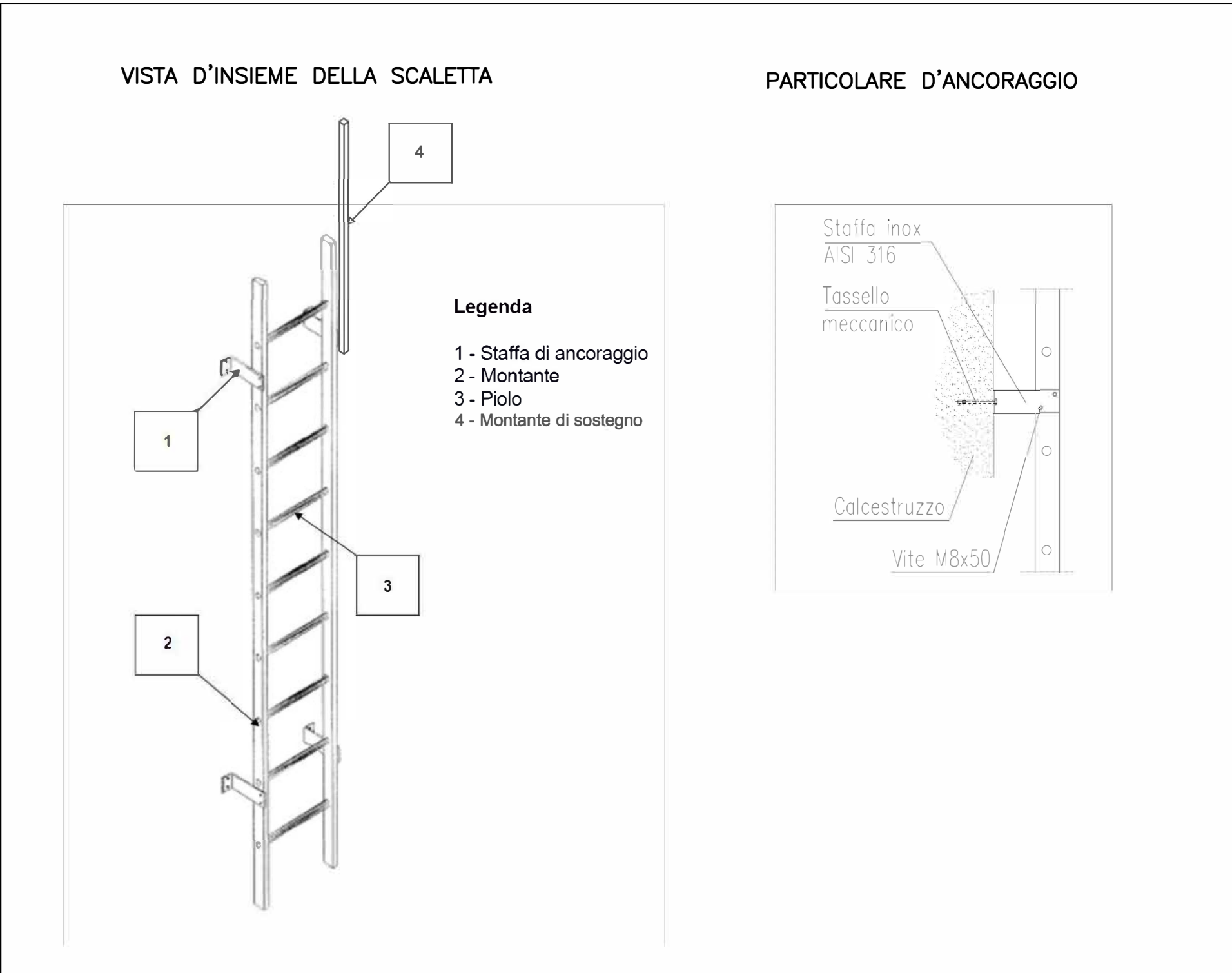

PIANTA

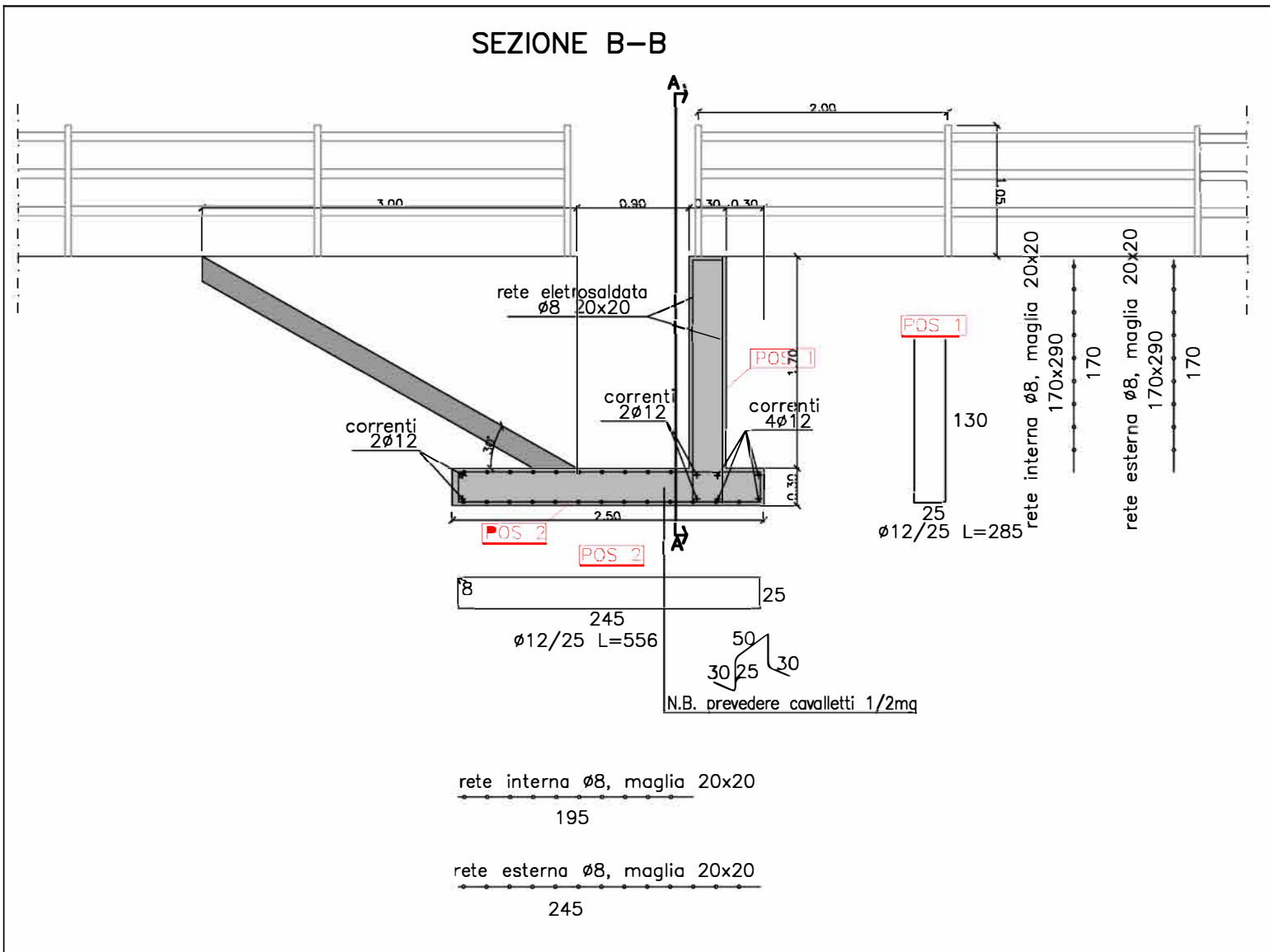
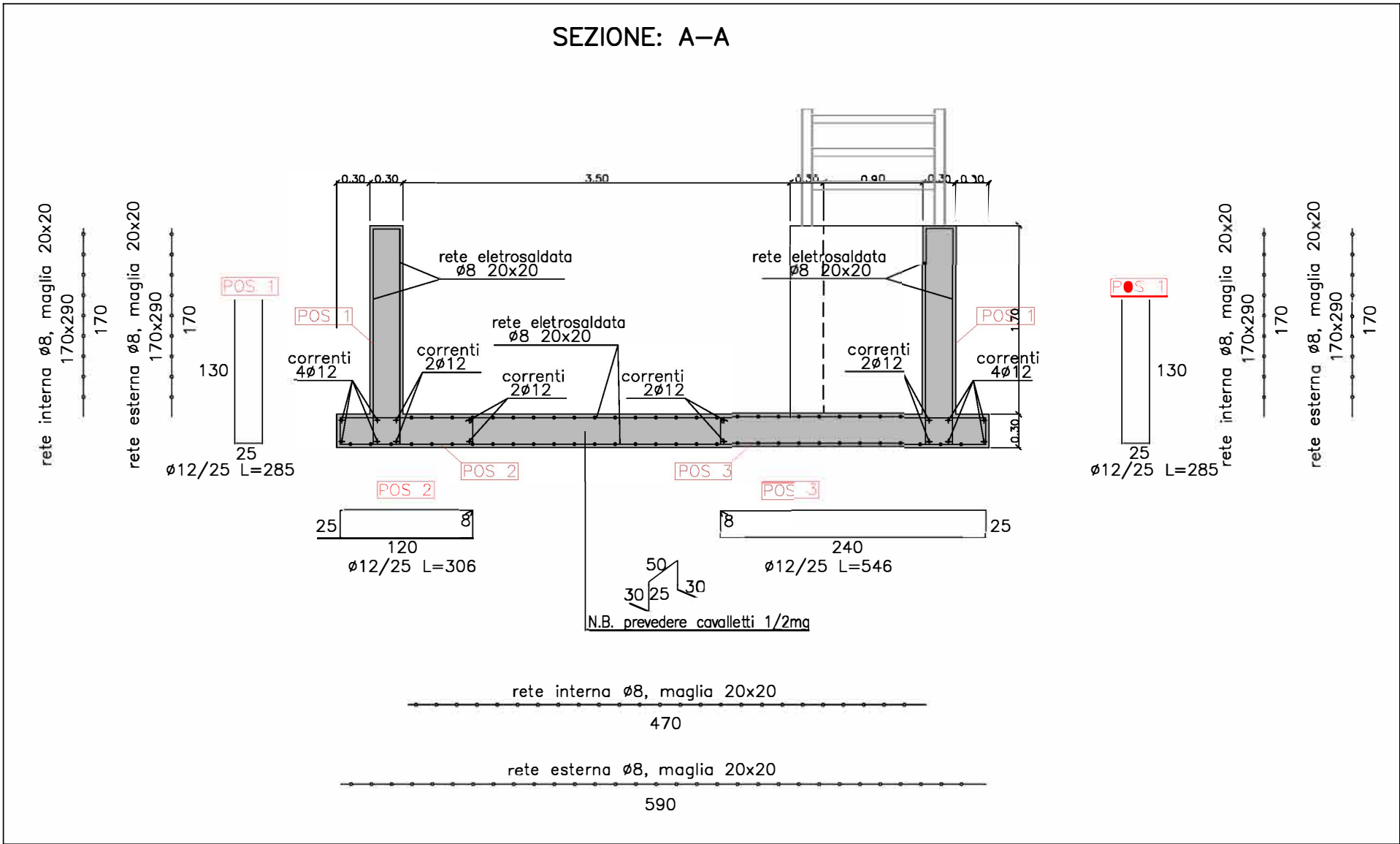
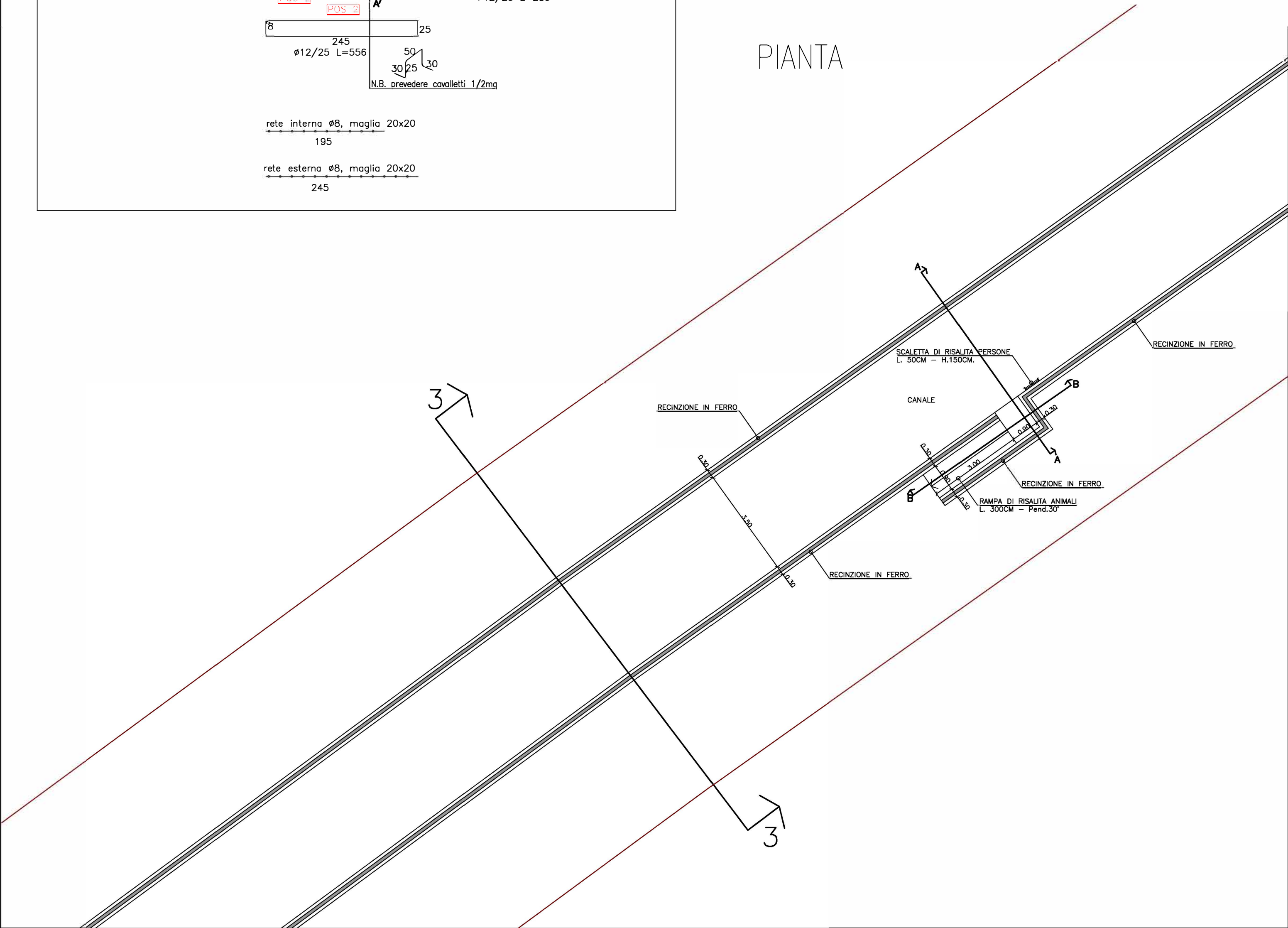

CONSORZIO IRRIGUO DI MIGLIORAMENTO FONDIARIO CANALE DE FERRARI REGIONE PIEMONTE DIREZIONE TERRITORIO RURALE SETTORE INFRASTRUTTURE RURALI E TERRITORIO Legge 24/12/2003 n. 350 art. 4 commi 31 e successivi RIVESTIMENTO ED AMMODERNAMENTO DELL'ASTA PRINCIPALE DEL CANALE DE FERRARI Importo progetto generale approvato con Delibera CIPE n. 74 del 27 / 05 / 2005 euro 27.200.662,00 STRALCIO ESECUTIVO 4° INTERVENTO LAVORI DI RIVESTIMENTO CANALE PRINCIPALE CON REALIZZAZIONE SIFONE PER NUOVO ATTRaversAMENTO RIO CIVARIO Tratto da progressiva 6.687 (Attraversamento Rio Civario) a progressiva 7.725 (Ex stazione di sollevamento) e Tratto da progressiva 10.250 (Località Cascina Genovesi) a progressiva 12.805 (Località Cascina Nuova)																																																																												
Data : 06.09.2021																																																																												
PROGETTO ESECUTIVO																																																																												
ENTE ATTUATORE: CONSORZIO IRRIGUO DI MIGLIORAMENTO FONDIARIO CANALE DE FERRARI CORSO CRIMEA N. 89 - 15121 ALESSANDRIA Telefono: 0131232773 - Fax: 0131510216 e-mail : canale.deferrari@tin.it																																																																												
IL Presidente:																																																																												
<table><tr><td rowspan="2">Il Progettista:</td><td colspan="4">Ing. Gian Carlo Cermelli</td><td colspan="2" rowspan="2"></td><td colspan="3" rowspan="5">Ing. Gian Carlo Cermelli Studio tecnico di ingegneria Via Frugardo 14 - 15072 Casal Cermelli (AL)</td></tr><tr><td colspan="9">Ing. Gian Carlo Cermelli</td></tr><tr><td>00</td><td colspan="4">06.09.2021</td><td colspan="5">Emissione</td></tr><tr><td>REVISIONE</td><td colspan="4">DATA</td><td colspan="5" rowspan="2">AGGIORNAMENTI</td></tr><tr><td colspan="2" rowspan="2">E. 16.6</td><td colspan="8">PARTICOLARI COSTRUTTIVI MANUFATTI CARPENTERIA RAMPA D'USCITA ANIMALI E SCALETTA D'USCITA PERSONE</td></tr><tr><td>repertorio</td><td>anno</td><td>sezione</td><td>allegato</td><td>tabella</td><td>revisione</td><td colspan="2">Scala:</td></tr><tr><td colspan="2">Codifica elaborato:</td><td>84</td><td>18</td><td>01</td><td>01</td><td>16.6</td><td>00</td><td colspan="2">1:100 - 1:50</td></tr></table>										Il Progettista:	Ing. Gian Carlo Cermelli						Ing. Gian Carlo Cermelli Studio tecnico di ingegneria Via Frugardo 14 - 15072 Casal Cermelli (AL)			Ing. Gian Carlo Cermelli									00	06.09.2021				Emissione					REVISIONE	DATA				AGGIORNAMENTI					E. 16.6		PARTICOLARI COSTRUTTIVI MANUFATTI CARPENTERIA RAMPA D'USCITA ANIMALI E SCALETTA D'USCITA PERSONE								repertorio	anno	sezione	allegato	tabella	revisione	Scala:		Codifica elaborato:		84	18	01	01	16.6	00	1:100 - 1:50	
Il Progettista:	Ing. Gian Carlo Cermelli						Ing. Gian Carlo Cermelli Studio tecnico di ingegneria Via Frugardo 14 - 15072 Casal Cermelli (AL)																																																																					
	Ing. Gian Carlo Cermelli																																																																											
00	06.09.2021				Emissione																																																																							
REVISIONE	DATA				AGGIORNAMENTI																																																																							
E. 16.6		PARTICOLARI COSTRUTTIVI MANUFATTI CARPENTERIA RAMPA D'USCITA ANIMALI E SCALETTA D'USCITA PERSONE																																																																										
		repertorio	anno	sezione	allegato	tabella	revisione	Scala:																																																																				
Codifica elaborato:		84	18	01	01	16.6	00	1:100 - 1:50																																																																				